

## XXVI CONGRESO de NEONATOLOGÍA y MEDICINA PERINATAL. ZARAGOZA.

### CURSO PRE-CONGRESO: ULTRASONOGRAFÍA CRANEAL EN EL RECIÉN NACIDO PREMATURO

**Día 27 de Septiembre 2017**

**Horario:** 9-13.30 h

**Organiza:** Neonatología Hospital La Paz y Fundación NeNe.

**Coordina:** Eva Valverde. Neonatología Hospital La Paz. Fundación NeNe.

**Profesores:**

Thais Agut. HSJD. Barcelona. Fundación NeNe.

M Carmen Bravo. HULP. HQM. Madrid.

Fernando Cabañas. HQM. Madrid.

Manuela López Azorín. HQM. Madrid.

Eva Valverde. HULP. HQM. Madrid. Fundación NeNe

- **Solicitada acreditación Formación continuada.**
- **Cuota de inscripción: 150€**

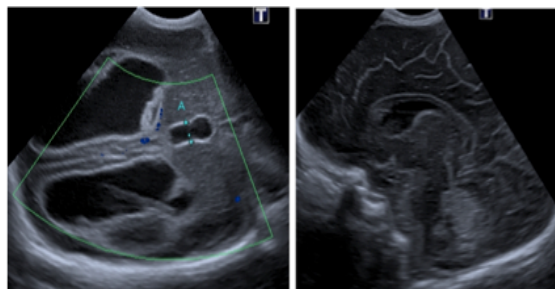

<b>8.30-09.00</b>	<b>Entrega de documentación. Introducción al curso.</b>	
<b>09.00-09.30</b>	<b>Ultrasonografía Craneal:</b> <ul style="list-style-type: none"> <li>○ Funcionamiento del ecógrafo. Elección de sondas y ajustes.</li> <li>○ Como realizar la adquisición de imágenes. Ventanas acústicas y planos. Identificación de estructuras cerebrales.</li> </ul>	<b>Manuela López Azorín</b>
<b>09.30-10.00</b>	<b>Peculiaridades del cerebro inmaduro:</b> <ul style="list-style-type: none"> <li>○ Surcos y quistes interhemisféricos</li> <li>○ Biometría lineal. Medición de estructuras cerebrales a la edad equivalente al término.</li> </ul>	<b>M Carmen Bravo</b>
<b>Diagnóstico por ecografía de la lesión cerebral más prevalente en el prematuro</b>		
<b>10.00-10.30</b>	<ul style="list-style-type: none"> <li>○ Diagnóstico mediante uSC de la lesión de sustancia blanca focal y difusa</li> </ul>	<b>Eva Valverde</b>
<b>10.30-11.00</b>	Café	
<b>11.00-11.30</b>	<ul style="list-style-type: none"> <li>○ Hemorragia de matriz germinal e intraventricular. Infarto hemorrágico periventricular. Etiopatogenia y pronóstico</li> </ul>	<b>Fernando Cabañas</b>
<b>11.30-12.00</b>	<ul style="list-style-type: none"> <li>○ Hidrocefalia posthemorrágica. Medición del sistema ventricular. Cuando está indicada la colocación de un catéter de derivación?</li> </ul>	<b>Thais Agut</b>
<b>12.00-12.30</b>	<ul style="list-style-type: none"> <li>○ El estudio del cerebelo del prematuro</li> </ul>	<b>M Carmen Bravo</b>
<b>12.30-13.30</b>	<ul style="list-style-type: none"> <li>○ Protocolo de estudio. Casos clínicos</li> </ul>	<b>T. Agut/E. Valverde/ M. López Azorín</b>